Lexington Realty

Bungalow in Pilar de la Horadada - Neubau

PILAR DE LA HORADADA **369.900€** **ID # N8520**

79m²

2

2

- Schwimmbad: Gemeinschaft
- Close To Schools
- Pre-installed air conditioning

Lexington Realty

C/ Finlandia 19, Bl. 1, Loc. 2
Commercial Centre Gran Alacant
03130 Santa Pola, ALICANTE

Kontaktieren Sie uns

W: www.lexington-realty.com
T: +34 966 69 51 52
M: contact@lexington-realty.com

Lexington Realty

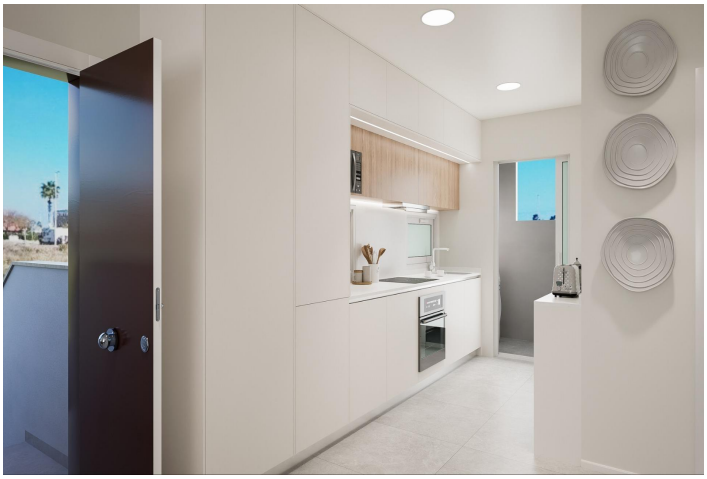

Lexington Realty

C/ Finlandia 19, Bl. 1, Loc. 2
Commercial Centre Gran Alacant
03130 Santa Pola, ALICANTE

Kontaktieren Sie uns

W: www.lexington-realty.com
T: +34 966 69 51 52
M: contact@lexington-realty.com

Beschreibung

Neubauwohnungen nur 200 Meter vom Strand Las Higuericas entfernt

Moderne Eigenheime in Torre de la Horadada
In der malerischen Küstenstadt Torre de la Horadada gelegen, befindet sich diese neue Wohnanlage in perfekter Lage nur 200 Meter vom atemberaubenden Strand Las Higuericas entfernt. Mit modernen Doppelhäusern, Bungalows im Erdgeschoss mit eigenem Garten, Bungalows im Obergeschoss mit Sonnenterrasse und eleganten Apartments verbindet diese Wohnanlage modernes Design mit einem Hauch von Exklusivität. Die Häuser sind in 2- und 3-Schlafzimmer-Grundrissen erhältlich und erfüllen die unterschiedlichsten Lebensbedürfnisse.

Außergewöhnliche Annehmlichkeiten der Gemeinschaft
Jede Wohnung verfügt über einen Privatparkplatz, großzügige Terrassen, Grünflächen und Zugang zu einem Gemeinschaftspool. Diese Wohnungen wurden sorgfältig entworfen, um den Komfort und die Bequemlichkeit zu verbessern, und bieten eine perfekte Umgebung zum Entspannen und Genießen.

Erstklassige Ausstattung für maximalen Komfort
Jede Wohnung umfasst:
Motorisierte Jalousien in allen Zimmern.
Verstärkte Eingangstüren für zusätzliche Sicherheit.
Fußbodenheizung in den Bädern.
Badmöbel und Duschabtrennungen.
Außenbeleuchtung für Terrassen und Gärten.
Geräte: Dunstabzugshaube, Cerankochfeld, Backofen, Kühlschrank, Geschirrspüler, Mikrowelle und Waschmaschine.
Die Bungalows im Erdgeschoss und die Solarien sind mit Warm- und Kaltwasserduschen ausgestattet, während alle Wohnungen über ein energieeffizientes aerothermisches System zur Warmwasserbereitung verfügen.

Erstklassige Lage in Torre de la Horadada
Die Anlage befindet sich in einer lebhaften und doch ruhigen Gegend, von der aus die wichtigsten Einrichtungen und Attraktionen leicht zu erreichen sind:
Las Higuericas Strand: Nur 200 Meter entfernt.
Flughafen Murcia: Ungefähr 30 km.
Lo Romero Golfplatz: Nur 10 km.
Dos Mares Einkaufszentrum: 11 km.
Hafen von San Pedro del Pinatar: 8 km.

Genießen Sie einen einzigartigen Lebensstil an der Küste, der schöne Strände, Restaurants und Freizeitaktivitäten in unmittelbarer Nähe vereint.

Ihr Traumhaus erwartet Sie
Verpassen Sie nicht die Gelegenheit, ein modernes, gut ausgestattetes Haus in einer der begehrtesten Lagen der Costa Blanca zu besitzen. Kontaktieren Sie uns noch heute, um mehr zu erfahren oder einen Besichtigungstermin zu vereinbaren!

Wohnort

Pilar de la Horadada, Costa Blanca Süd, Alicante

Pilar de la Horadada ist eine hübsche, keine Stadt in der Provinz Alicante im Südosten Spaniens. Sie liegt 66 km südlich von

Lexington Realty

C/ Finlandia 19, Bl. 1, Loc. 2
Commercial Centre Gran Alacant
03130 Santa Pola, ALICANTE

Kontaktieren Sie uns

W: www.lexington-realty.com
T: +34 966 69 51 52
M: contact@lexington-realty.com

Alicante und in der Nähe der Sandstrände des Mar Menor. Aufgrund ihrer Lage an der historischen Grenze zwischen zwei Königreichen, dem Königreich Murcia (Castilla) und dem Königreich Valencia, war die Stadt Schauplatz vieler Schlachten. Einst war Pilar de la Horadada war eine Siedlung mit nur wenigen Häusern...

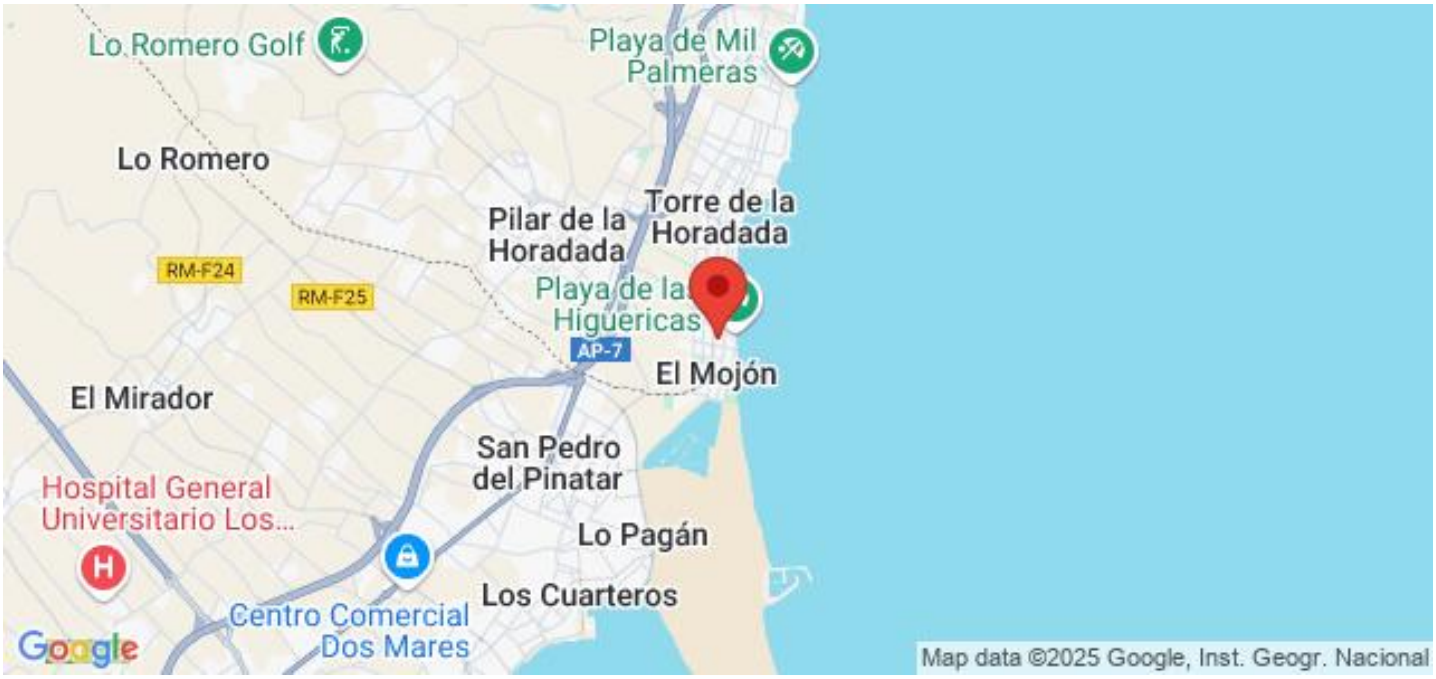

Lexington Realty

C/ Finlandia 19, Bl. 1, Loc. 2
Commercial Centre Gran Alacant
03130 Santa Pola, ALICANTE

Kontaktieren Sie uns

W: www.lexington-realty.com
T: +34 966 69 51 52
M: contact@lexington-realty.com