Lexington Realty

Chalet | Villa zum verkauf in Benidorm, ganz in der N

BENIDORM **630.000€** **ID # ES2378**

350m² | 5 | 3 | 1600m²

- Schwimmbad: Ja
- Garage
- A/C
- BBQ
- Kamin
- Storeroom

Lexington Realty

C/ Finlandia 19, Bl. 1, Loc. 2
Commercial Centre Gran Alacant
03130 Santa Pola, ALICANTE

Kontaktieren Sie uns

W: www.lexington-realty.com
T: +34 966 69 51 52
M: contact@lexington-realty.com

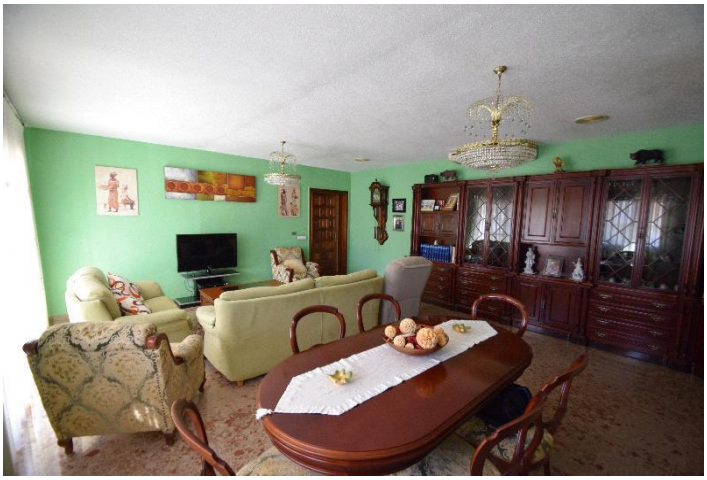

Lexington Realty

C/ Finlandia 19, Bl. 1, Loc. 2
Commercial Centre Gran Alacant
03130 Santa Pola, ALICANTE

Kontaktieren Sie uns

W: www.lexington-realty.com
T: +34 966 69 51 52
M: contact@lexington-realty.com

Beschreibung

Große freistehende Villa mit großem Grundstück in der zentralsten Gegend von Benidorm. Das Haus erstreckt sich über 2 Etagen. Im Obergeschoss gibt es ein großes Wohnzimmer, große Küche mit Galerie, 3 Schlafzimmer, 2 Bäder und Terrasse. Auf der unteren Etage gibt es ein unabhängiges Haus mit dem Obergeschoss verbunden, besteht aus 2 Schlafzimmer, 1 Badezimmer, Wohnzimmer, Küche und große geschlossene Garage mit Büro. Auf dem Grundstück können Sie privaten Pool, Grill, Garten und viele Parkplätze genießen. In der Nähe aller Dienstleistungen und nur 10 Minuten zu Fuß vom Strand entfernt.

Wohnort

Benidorm, Costa Blanca Nord, Alicante

Benidorm ist eine beliebte Küstenstadt in der Provinz Alicante an der Ostküste Spaniens. Sie befindet sich in der Valencianischen Gemeinschaft und ist bekannt für ihre lebhafte Atmosphäre, atemberaubenden Strände, aufragenden Wolkenkratzer und blühende Tourismusindustrie.

Benidorm wird wegen seiner von Hochhäusern dominierten Skyline oft als das "Manhattan von Spanien" bezeichnet. Die Stadtsilhouette zeichnet sich durch eine...

Lexington Realty

C/ Finlandia 19, Bl. 1, Loc. 2
Commercial Centre Gran Alacant
03130 Santa Pola, ALICANTE

Kontaktieren Sie uns

W: www.lexington-realty.com
T: +34 966 69 51 52
M: contact@lexington-realty.com