Lexington Realty

Bungalow en Pilar de la Horadada - Obra nueva

PILAR DE LA HORADADA **369.900€** **ID # N8520**

79m² 2 2

- Piscina: Comunitario
- Cerca de colegios
- Pre-aire acondicionado

Lexington Realty

C/ Finlandia 19, Bl. 1, Loc. 2
Commercial Centre Gran Alacant
03130 Santa Pola, ALICANTE

Contáctenos

W: www.lexington-realty.com
T: +34 966 69 51 52
M: contact@lexington-realty.com

Lexington Realty

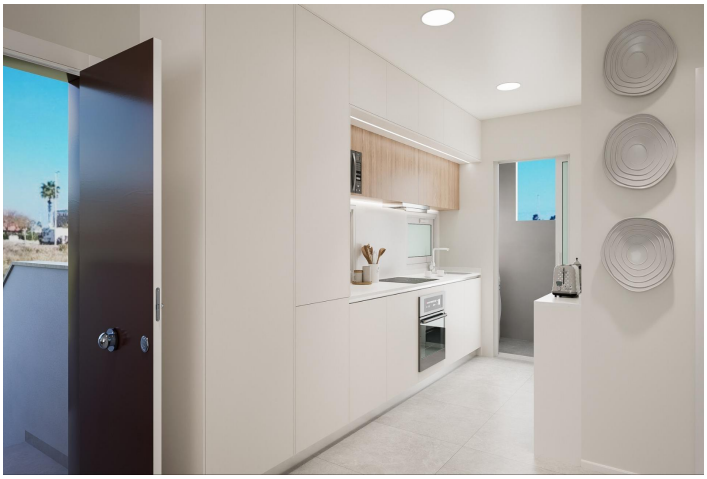

Lexington Realty

C/ Finlandia 19, Bl. 1, Loc. 2
Commercial Centre Gran Alacant
03130 Santa Pola, ALICANTE

Contáctenos

W: www.lexington-realty.com
T: +34 966 69 51 52
M: contact@lexington-realty.com

Descripción

Viviendas de Obra Nueva a 200 Metros de la Playa de Las Higuericas

Viviendas modernas en Torre de la Horadada
Situada en la pintoresca localidad costera de Torre de la Horadada, esta nueva promoción está perfectamente ubicada a sólo 200 metros de la impresionante Playa de Las Higuericas. Ofreciendo modernos dúplex, bungalows de planta baja con jardín privado, bungalows de planta alta con solarium y elegantes apartamentos, esta comunidad combina el diseño contemporáneo con un toque de exclusividad. Las viviendas, de 2 y 3 dormitorios, se adaptan a las necesidades de cada estilo de vida.

Excepcionales servicios comunitarios
Todas las viviendas disponen de aparcamiento privado, amplias terrazas, zonas verdes ajardinadas y acceso a una piscina comunitaria. Estas viviendas, cuidadosamente diseñadas para mejorar el confort y la comodidad, ofrecen un entorno perfecto para relajarse y disfrutar.

Características premium para el máximo confort
Cada propiedad incluye:
Persianas motorizadas en todas las habitaciones.
Puertas delanteras reforzadas para mayor seguridad.
Calefacción por suelo radiante en los baños.
Muebles de baño y mamparas de ducha.
Iluminación exterior de terrazas y jardines.
Electrodomésticos incluidos: campana extractora, vitrocerámica, horno, frigorífico, lavavajillas, microondas y lavadora.
Además, los bungalows de planta baja y los solariums cuentan con duchas de agua caliente y fría, mientras que todas las viviendas se benefician de un sistema aerotérmico de bajo consumo para el agua caliente.

Ubicación privilegiada en Torre de la Horadada
Esta urbanización está situada en una zona vibrante pero tranquila, con fácil acceso a los servicios y atracciones esenciales:
Playa de Las Higuericas: A sólo 200 metros.
Aeropuerto de Murcia: Aproximadamente a 30 km.
Campo de Golf Lo Romero: A tan sólo 10 km.
Centro Comercial Dos Mares: 11 km.
Puerto de San Pedro del Pinatar: 8 km.

Disfrute de un estilo de vida costero único, combinando hermosas playas, opciones gastronómicas y actividades de ocio muy cerca.

La casa de sus sueños le espera
No pierda la oportunidad de poseer una casa moderna y bien equipada en uno de los lugares más deseados de la Costa Blanca. Póngase en contacto con nosotros hoy mismo para obtener más información o para concertar una visita.

Localidad

Pilar de la Horadada, Costa Blanca Sur, Alicante

Lexington Realty

C/ Finlandia 19, Bl. 1, Loc. 2
Commercial Centre Gran Alacant
03130 Santa Pola, ALICANTE

Contáctenos

W: www.lexington-realty.com
T: +34 966 69 51 52
M: contact@lexington-realty.com

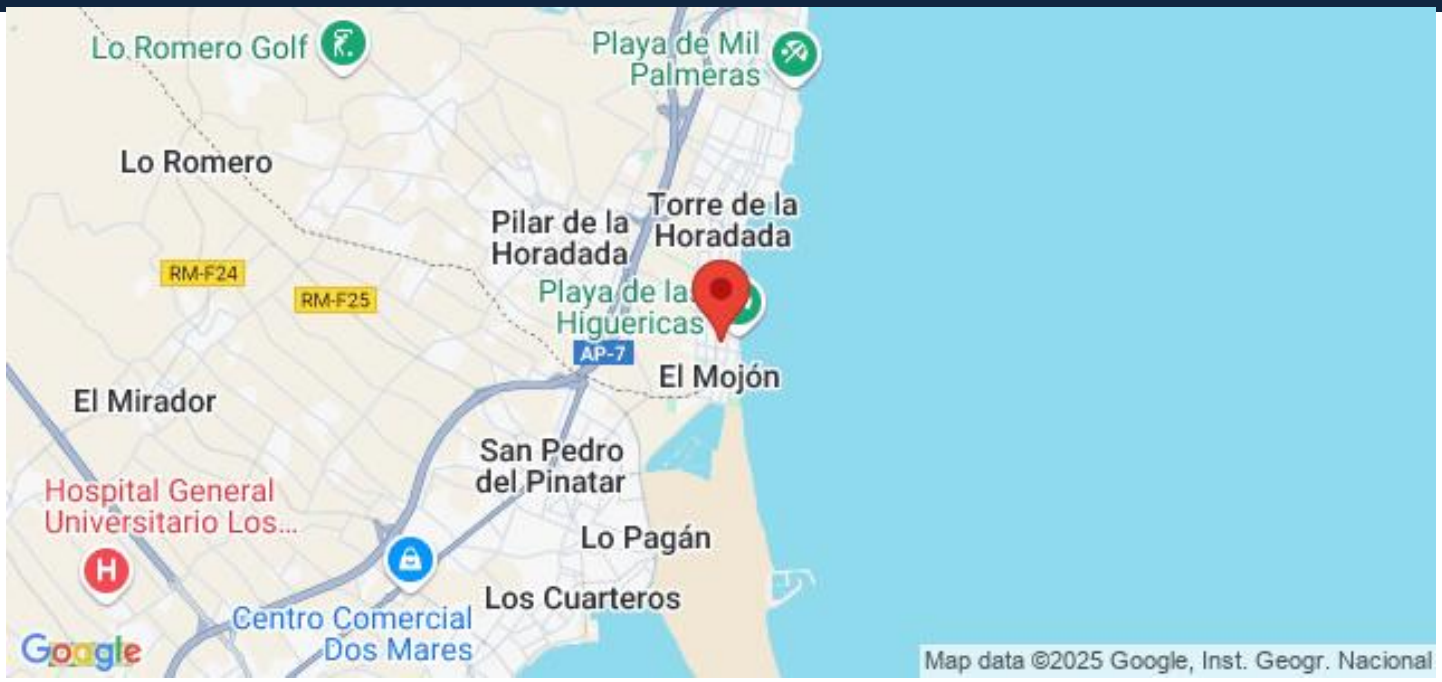

Lexington Realty

C/ Finlandia 19, Bl. 1, Loc. 2
Commercial Centre Gran Alacant
03130 Santa Pola, ALICANTE

Contáctenos

W: www.lexington-realty.com
T: +34 966 69 51 52
M: contact@lexington-realty.com