Lexington Realty

Villa à Pilar de la Horadada - Construction Neuf

PILAR DE LA HORADADA **379.900€** **ID # N6902**

116m² 3 3 168m²

- Piscine: Privé
- Close To Schools
- Solarium
- Près du club de golf
- Pre-installed air conditioning

Lexington Realty

C/ Finlandia 19, Bl. 1, Loc. 2
Commercial Centre Gran Alacant
03130 Santa Pola, ALICANTE

Contact us

W: www.lexington-realty.com
T: +34 966 69 51 52
M: contact@lexington-realty.com

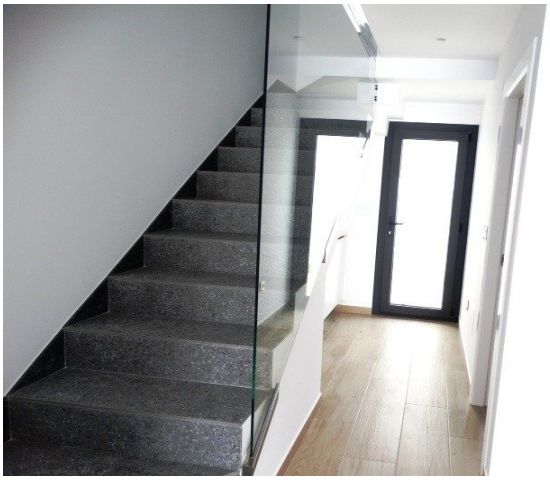

Lexington Realty

C/ Finlandia 19, Bl. 1, Loc. 2
Commercial Centre Gran Alacant
03130 Santa Pola, ALICANTE

Contact us

W: www.lexington-realty.com
T: +34 966 69 51 52
M: contact@lexington-realty.com

Description

NOUVELLE CONSTRUCTION DE 4 VILLAS JUMELÉES À PILAR DE LA HORADADA

Nouvelle construction de 4 villas jumelées situées à Pilar de la Horadada.

Les villas sont construites sur 2 étages et ont un solarium privé, 3 chambres à coucher, 3 salles de bains, une cuisine ouverte sur le salon, un jardin avec une piscine privée et une place de parking.

Villas situées à quelques mètres de tous les services et du centre.

Pilar de la Horadada est un village espagnol typique situé dans la partie la plus méridionale de la Costa Blanca.

La grande rue principale a des supermarchés, beaucoup de magasins, des restaurants et des bars et quelques belles places.

Les belles plages de Torre de la Horadada et de Mil Palmeras, avec leur promenade de sable fin, ne sont qu'à 5 minutes.

À Pilar de la Horadada, il existe également un réseau bien développé de pistes cyclables et de sentiers pédestres, ainsi qu'une grande offre d'activités sportives variées.

Le terrain de golf 18 trous de Lo Romero se trouve à une courte distance en voiture de la ville.
Les aéroports de Corvera (Murcie) et d'Alicante sont respectivement à 40 et 55 minutes.

Localité

Pilar de la Horadada, Costa Blanca Sud, Alicante

Lexington Realty

C/ Finlandia 19, Bl. 1, Loc. 2
Commercial Centre Gran Alacant
03130 Santa Pola, ALICANTE

Contact us

W: www.lexington-realty.com
T: +34 966 69 51 52
M: contact@lexington-realty.com