Lexington Realty

Villa à Algorfa - Construction Neuf

ALGORFA **555.000€** **ID # N8235**

134m² 3 2 437m²

- Piscine: Privé
- Close To Schools
- Près du club de golf
- Pre-installed air conditioning

Lexington Realty

C/ Finlandia 19, Bl. 1, Loc. 2
Commercial Centre Gran Alacant
03130 Santa Pola, ALICANTE

Contact us

W: www.lexington-realty.com
T: +34 966 69 51 52
M: contact@lexington-realty.com

Lexington Realty

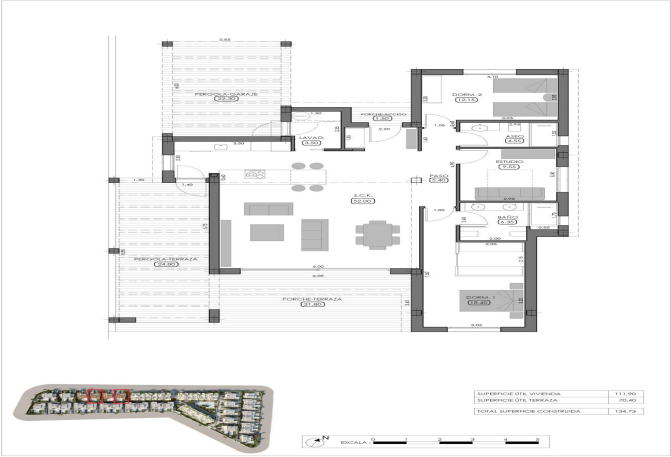

Lexington Realty

C/ Finlandia 19, Bl. 1, Loc. 2
Commercial Centre Gran Alacant
03130 Santa Pola, ALICANTE

Contact us

W: www.lexington-realty.com
T: +34 966 69 51 52
M: contact@lexington-realty.com

Description

VILLAS NEUVES À ALGORFA

Villas neuves de style méditerranéen à La Finca Golf course, Algorfa.

Villas neuves avec 3 chambres, 2 salles de bains, une cuisine ouverte sur le salon avec des portes-fenêtres donnant sur le jardin avec piscine et un parking hors route.

Villas situées à La Finca Golf resort, dans la municipalité d'Algorfa, dans la région de Vega Baja sur la Costa Blanca Sud.

A seulement 15 minutes en voiture des plages de sable de Guardamar del Segura, et à seulement 35 minutes de l'aéroport d'Alicante.

Les villes plus importantes d'Almoradi, Benijófar et Ciudad Quesada sont à une courte distance en voiture.

Torrevieja et Orihuela Costa, avec leurs grands centres commerciaux, sont à 15 minutes.

Localité

Algorfa, Costa Blanca Sud, Alicante

Lexington Realty

C/ Finlandia 19, Bl. 1, Loc. 2
Commercial Centre Gran Alacant
03130 Santa Pola, ALICANTE

Contact us

W: www.lexington-realty.com
T: +34 966 69 51 52
M: contact@lexington-realty.com