Lexington Realty

Bungalow w San Pedro del Pinatar - Rynek pierwotny

SAN PEDRO DEL PINATAR **269.950€** **ID # N8601**

68m^2 2 2

- Basen: Komunalny
- Blisko do szkoły
- Klimatyzacja
- Solarium

Lexington Realty

C/ Finlandia 19, Bl. 1, Loc. 2
Commercial Centre Gran Alacant
03130 Santa Pola, ALICANTE

!contactenos

W: www.lexington-realty.com
T: +34 966 69 51 52
M: contact@lexington-realty.com

Lexington Realty

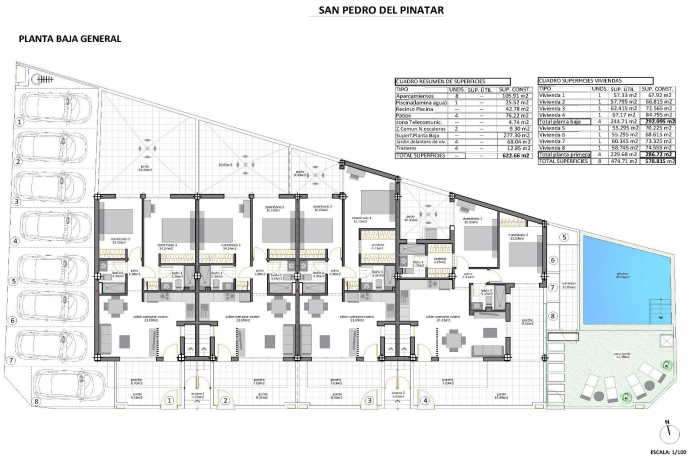

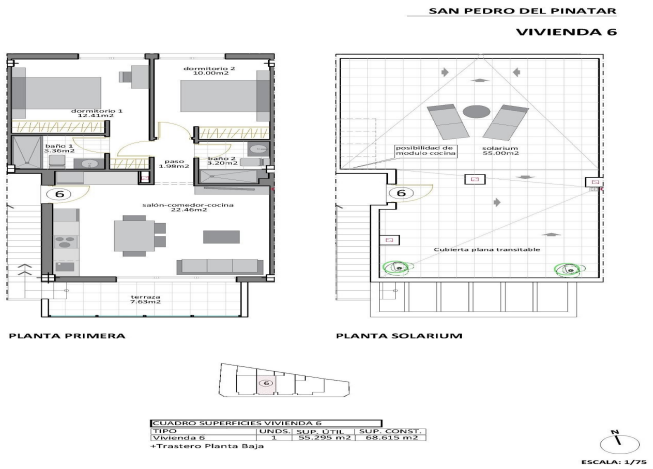

Lexington Realty

C/ Finlandia 19, Bl. 1, Loc. 2
Commercial Centre Gran Alacant
03130 Santa Pola, ALICANTE

!contactenos

W: www.lexington-realty.com
T: +34 966 69 51 52
M: contact@lexington-realty.com

Opis

Nowe bungalowy w San Pedro del Pinatar - doskonała lokalizacja zaledwie 500 m od plaży

Ekskluzywne domy w stylu butikowym w pobliżu wybrzeża
Odkryj te eleganckie nowe bungalowy w sercu San Pedro del Pinatar, zaledwie 500 metrów od wspaniałych plaż Mar Menor. Ta butikowa inwestycja obejmuje tylko osiem charakterystycznych domów, łączących nowoczesny design, komfort i spokojny nadmorski styl życia.

Dostępne modele dopasowane do Twojego stylu życia
Model Garden/Ground Floor: Posiada przedni taras i przestronne tylne patio, idealne do życia na świeżym powietrzu.
Model Penthouse Loft: Obejmuje prywatne solarium na dachu i przedni taras, oferując otwarte widoki i mnóstwo światła słonecznego.

Szczegóły modelu Garden/Ground Floor
Wejdź do jasnej przestrzeni dziennej, która płynnie łączy się z jadalnią i w pełni wyposażoną kuchnią. Duże przesuwane szklane drzwi wpuszczają naturalne światło, tworząc otwartą i zachęcającą atmosferę. Układ obejmuje dwie przestronne sypialnie, w tym główną sypialnię z łazienką, a także nowoczesną łazienkę rodzinną.

Najważniejsze cechy modelu Penthouse
Do penthouse'u prowadzą prywatne schody prowadzące na duży taras. Wewnątrz znajduje się salon i jadalnia na otwartym planie oraz w pełni wyposażona kuchnia. Dwie sypialnie są wliczone w cenę, a główna sypialnia oferuje łazienkę. Prywatne solarium na dachu, dostępne z kuchni, stanowi idealne miejsce do relaksu lub rozrywki. Dodatkowe schowki na parterze zapewniają wygodę.

Kluczowe cechy i udogodnienia
Wewnętrzne i zewnętrzne oświetlenie LED.
W pełni wyposażona kuchnia z płytą indukcyjną, piekarnikiem, zmywarką i lodówko-zamrażarką.
Zainstalowana klimatyzacja.
Wyznaczone miejsce parkingowe.
Wspólny ogród z basenem dla mieszkańców.

San Pedro del Pinatar: nadmorski urok i wygoda
Położone na pięknym wybrzeżu Mar Menor i Morza Śródziemnego, San Pedro del Pinatar jest rajem dla miłośników sportów wodnych, żeglarstwa i plażowania. Pobliski obszar Lo Pagán oferuje naturalne kąpiele błotne, spokojne wody i całoroczne udogodnienia, w tym sklepy, restauracje i obiekty rekreacyjne.

Odległości do najważniejszych atrakcji:
Centrum handlowe Dos Mares: 5 km
Lotnisko Murcja/Korwera: 30 km
Lotnisko Alicante: 75 km
Lokalne pola golfowe: 10-20 km
Przystań i kluby żeglarskie: 2 km

Zarezerwuj swój wymarzony dom już dziś
Zakończenie budowy zaplanowano na koniec 2025 r., więc teraz jest idealny czas, aby zabezpieczyć swój nowy dom w San Pedro del Pinatar. Nie przegap okazji, aby cieszyć się połączeniem nowoczesnej elegancji i nadmorskiego spokoju. Skontaktuj się z nami już dziś, aby dowiedzieć się więcej lub umówić się na wizytę!

Lexington Realty

C/ Finlandia 19, Bl. 1, Loc. 2
Commercial Centre Gran Alacant
03130 Santa Pola, ALICANTE

!contactenos

W: www.lexington-realty.com
T: +34 966 69 51 52
M: contact@lexington-realty.com

Okolica

San Pedro del Pinatar, Costa Calida - Murcia

Lexington Realty

C/ Finlandia 19, Bl. 1, Loc. 2
Commercial Centre Gran Alacant
03130 Santa Pola, ALICANTE

!contactenos

W: www.lexington-realty.com
T: +34 966 69 51 52
M: contact@lexington-realty.com